



महाराष्ट्र राज्य माध्यमिक व उच्च माध्यमिक शिक्षण मंडळ, पुणे
Maharashtra State Board Of **S-42**
Secondary and Higher Secondary Education, Pune
MUMBAI DIVISIONAL BOARD विभागीय मंडळ

उच्च माध्यमिक प्रमाणपत्र परीक्षा - गुणपत्रक (पुनर्रचित-2008 पासून)
HIGHER SECONDARY CERTIFICATE EXAMINATION - STATEMENT OF MARKS (Revised from - 2008)

शाखा STREAM	आसन क्रमांक SEAT NO.	केन्द्र क्रमांक CENTRE NO.	जिल्हा व उच्च माध्य. शाळा क्रमांक DIST. & HR. SEC. SCHOOL NO.	परीक्षेचा महिना व वर्ष MONTH & YEAR OF EXAM.	गुणपत्रकेचा अनुक्रमांक SR. NO. OF STATEMENT
SCIENCE	M004758	0121	16.15.008	FEB-2009	044574

उमेदवाराचे संपूर्ण नाव (आडनाव प्रथम) / CANDIDATE'S FULL NAME (SURNAME FIRST)

Shirsat Pratish Dadu

उमेदवाराच्या आईचे नाव / Candidate's Mother's Name *Nirmala*

विषय SUBJECTS	अनिवार्य भाषा COMPULSORY LANGUAGES	वैकल्पिक विषय OPTIONAL SUBJECTS						व्यावसायिक विषय VOCATIONAL SUBJECT	एकूण गुण
* विषयाचा सांकेतिक क्रमांक * SUBJECT CODE ⇒	01	02	40	54	55	56	--	--	TOTAL MARKS
£ माध्यम / MEDIUM ⇒	ENG	MAR	ENG	ENG	ENG	ENG	--	--	
कमाल गुण MAXIMUM MARKS	100	100	100	100	100	100	100	200	600 / 700
प्राप्त गुण MARKS OBTAINED	041	066	050	061	058	067	--	--	343

पर्यावरण शिक्षण-श्रेणी / ENVIRONMENT EDUCATION-GRADE

A

एकूण गुण (अक्षरी)
TOTAL MARKS (IN WORDS) * THREE HUNDRED AND FORTYTHREE *

गुणांची टक्केवारी
PERCENTAGE OF MARKS 57.17 निकाल
RESULT PASS

* विषयाचा सांकेतिक क्रमांक तपशील मागील पृष्ठावर पाहावा. £ माध्यमाचा तपशील मागील पृष्ठावर पाहावा.
* Please see the subject code description overleaf. £ Please see description of medium overleaf.

महत्वाचे - गुणपत्रका देणाऱ्या प्राधिकाऱ्याशिवाय अन्य कोणालाही या गुणपत्रकेत कोणताही बदल करता येणार नाही. अनधिकृत बदल केल्यास ही गुणपत्रिका रद्द होईल याशिवाय मंडळ ठरविलेले तयानुसार योग्य ती इतर दंडात्मक कारवाई होऊ शकेल. Important - No change in this Statement of Marks shall be made except by the authority issuing it. Any infringement of this requirement will result in cancellation of the statement of marks in question and may also involve imposition of other appropriate penalty as decided by the Board.

टीप / Note : उत्तीर्ण होण्यासाठी प्रत्येक विषयात किमान ३५% गुण आवश्यक. Minimum 35% marks are essential to pass in each subject. XX - ही खूण विषयात सूट दर्शविते. XX - Indicates Exemption in the subject. AA - ही खूण अनुपस्थिती दर्शविते. AA - Indicates Absent.

एकूण गुणात दिलेली + ही खूण विनियमानुसार प्रथम श्रेणी साठी आवश्यक जादा गुण दिल्याचे दर्शविते. + Sign, if shown under the total marks, indicates the grace marks awarded for getting Grade I as per regulation of the Board.

एकूण गुणाआधी \$ आणि + ह्या खूणेनंतर दिलेले गुण हे खेळाडू विद्यार्थ्यांसाठी दिलेले अधिकचे गुण दर्शविते. \$ before total marks and marks after + sign indicate the additional marks given for the sports candidate.

एकूण गुणाआधी @ आणि + ह्या खूणेनंतर दिलेले गुण हे खेळाडू विद्यार्थ्यांसाठी दिलेले अधिकचे गुण आणि विनियमानुसार प्रथम श्रेणीसाठी आवश्यक जादा गुण एकत्र दिल्याचे दर्शविते. @ before total marks and marks after + sign indicate the additional marks given for the sports candidate and grace marks awarded for getting grade I.

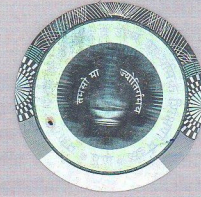

B. Ray
विभागीय सचिव
Divisional Secretary
MSBSHSE

I 0880699

38574188577

प्रमाणपत्राच्या श्रेणी / Grades of Certificate

विशेष प्राविण्यासह प्रथम श्रेणी (Grade I with Distinction)	प्रथम श्रेणी (Grade I)	द्वितीय श्रेणी (Grade II)	उत्तीर्ण श्रेणी (Grade Pass)
७५% व त्यापेक्षा अधिक गुण 75% and above	६०% व त्यापेक्षा अधिक परंतु ७५% पेक्षा कमी गुण 60% and above but below 75%	४५% व त्यापेक्षा अधिक परंतु ६०% पेक्षा कमी गुण 45% and above but below 60%	इतर सर्व उत्तीर्ण उमेदवार (विषयात सूट घेतलेल्या उमेदवारांसह) All other successful candidates (Including the exempted)